

**ΑΤΟΜΙΚΑ ΕΞΩΤΙΚΑ ΤΑΞΙΔΙΑ**  
**ΜΑΪΟΣ 2010 - ΟΚΤΩΒΡΙΟΣ 2010**

**ΑΣΙΑ (ΝΟΤΙΟ ΑΝΑΤΟΛΙΚΗ)**

**Σιγκαπούρη! COSMOfree**

Η Σιγκαπούρη «παρουσιάζει» την μικρογραφία της Νοτιανατολικής Ασίας όπου Κινέζοι, Μαλαισιανοί, Ινδοί και άλλοι Ασιατικοί λαοί συνυπάρχουν σε μία πόλη που η Ανατολή συναντά τη Δύση. Οι ουρανοξύστες τα γυάλινα κτίρια τα μεγάλα εμπορικά κέντρα και η υποδειγματική καθαριότητα θυμίζουν δυτική μεγαλούπολη. Η Σιγκαπούρη είναι μία από τις πολυπληθέστερες πόλεις του κόσμου με κοσμοπολίτικο αέρα έντονη νυχτερινή ζωή και εκπληκτικά εστιατόρια. Τα καταστήματα με τα αφορολόγητα είναι αληθινός πειρασμός και θα ικανοποιήσουν όλα τα γούστα αγορών. Βέβαια από την πόλη δεν λείπουν οι κινέζικες γειτονιές οι αραβικοί δρόμοι με τις καμάρες και τα ινδικά τέμπλα. Το μεγάλο λιμάνι δεσπόζει στην πόλη και της προσδίδει μοναδικό χαρακτήρα.



**Σιγκαπούρη**

από 830 €

ΞΕΝΟΔΟΧΕΙΟ	ΔΙΑΤΡΟΦΗ	ΤΥΠΟΣ ΔΩΜΑΤΙΟΥ	6 ΜΕΡΕΣ / 4 ΝΥΧΤΕΣ		Επιπλέον Διανυκτέρευση	
			ΣΕ 2ΚΛΙΝΟ	ΣΕ 1ΚΛΙΝΟ	2ΚΛΙΝΟ	1ΚΛΙΝΟ
ROYAL HOTEL 3* City center	πρωινό	superior	830 €	1.030 €	50 €	100 €
ROYAL@QUEENS HOTEL 3* City center	πρωινό	Deluxe	880 €	1.140 €	60 €	130 €
CONCORDE 4* Orchard	πρωινό	Deluxe	940 €	1.240 €	80 €	150 €
ORCHARD HOTEL 4* Orchard	πρωινό	Superior @ Orchard	980 €	1.340 €	90 €	180 €
HOLIDAY INN PARK VIEW 4* Orchard	πρωινό	Premier	990 €	1.350 €	90 €	180 €
PAN PACIFIC 5* Marina Square	πρωινό	Deluxe	1.050 €	1.470 €	110 €	210 €
MARINA BAY SANDS 5* Marina Bay <b>προσφορά!</b>	πρωινό	Deluxe	1.140 €	1.700 €	140 €	280 €
THE FULLERTON SINGAPORE 5*L City center-Clarke Quay	πρωινό	Courtyard	1.160 €	1.690 €	130 €	260 €
THE RITZ CARLTON 5* Marina Bay	πρωινό	Deluxe Kallang View	1.160 €	1.690 €	130 €	260 €
RAFFLES HOTEL 5L* City center	πρωινό	Courtyard	1.210 €	1.800 €	150 €	290 €

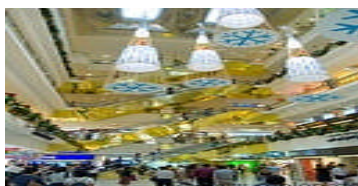

**Περιλαμβάνονται:**

Αεροπορικά εισιτήρια με την Singapore Airlines σε οικονομικό ναύλο  
Τέσσερις (4) διανυκτερεύσεις με πρωινό σε ξενοδοχείο της επιλογής σας  
Ιδ. Μεταφορές από και προς το αεροδρόμιο της Σιγκαπούρης και το ξενοδοχείο σας  
Ταξιδιωτική τσάντα και πληροφοριακά έντυπα  
Ασφάλεια Αστικής ευθύνης - Φ.Π.Α - Δωρεάν ταξιδιωτική Ασφάλεια

**Δεν περιλαμβάνονται:**

Φόροι αεροδρομίων 225€ το άτομο περίπου @

**Προαιρετικές επιβαρύνσεις**

Εκδρομή μισής ημέρας στα αξιοθέατα : €20 κατ' άτομο  
Ολοήμερη εκδρομή (Round island tour) με γεύμα : €50 κατ' άτομο  
Απογευματινή ξενάγηση και ηλιοβασίλεμα στο νησί Sentosa & Underwater World : €58  
Night safari με δείπνο: €50 κατ' άτομο  
Ολοήμερη εκδρομή στην Ιστορική πόλη της Μαλαισίας, Malacca με γεύμα : €55 κατ' άτομο

#### ΠΑΡΑΤΗΡΗΣΕΙΣ

- 1) **SIC** = Seat In Coach, οργανωμένη εκδρομή με αγγλόφωνη ξενάγηση μαζί με άλλα άτομα διαφόρων εθνικοτήτων  
**Ημιδιατροφή** = πρωινό & γεύμα ή δείπνο      **Room only** = Περιλαμβάνεται μόνο διαμονή όχι πρωινό.  
**Πλήρης Διατροφή** = πρωινό, γεύμα, δείπνο      **AMB** = Πρωινό Αμερικανικού τύπου  
**All Inclusive**= πρωινό,γεύμα,δείπνο,αναψυκτικά,καφέδες κτλ (όχι αλκοόλ). **Ultra All Inclusive**= πρωινό, γεύμα, δείπνο, αναψυκτικά, καφέδες,ποτά.
- 2) **Όλες οι τιμές είναι κατ' άτομο σε € (ευρώ)** και έχουν υπολογισθεί με βάση τις νομισματικές ισοτιμίες, καθώς και τις τιμές ξενοδοχείων και αεροπορικών ναύλων που ισχύουν την ημέρα έκδοσης του καταλόγου.
- 3) Σε περίπτωση διαφοροποίησης των νομισματικών ισοτιμιών, αεροπορικών ναύλων ή τιμών ξενοδοχείων η εταιρία μας φέρει δικαίωμα ανάλογης
- 4) **Παιδιά έως 12 ετών** συνήθως δικαιούνται εκπτώση από τον αεροπορικό ναύλο και ενδεχομένως και από το ξενοδοχείο.
- 5) Τρίκλινα δεν υφίστανται και δεν συνιστώνται καθώς ουσιαστικά είναι δίκλινα δωμάτια με πρόσθετη κλίνη .
- 6) Η εταιρία διατηρεί το δικαίωμα αντικατάστασης των ξενοδοχείων με άλλα αντίστοιχης ή ανώτερης κατηγορίας σε περίπτωση ανωτέρας βίας ή υπερκάλυψης δωματίων.
- 7) Σύμφωνα με το Προεδρικό Διάταγμα περιλαμβάνεται Ασφάλεια Αστικής επαγγελματικής ευθύνης .
- 8) **Για την επικύρωση της κράτησης απαιτείται προκαταβολή ύψους 30% επί του συνόλου.**
- 9) **Εξόφληση 10 ημέρες πριν την αναχώρηση του ταξιδιού.**
- 10) **@ Το τελικό κόστος των φόρων των αεροδρομίων θα επειβεβαιώνεται την ημέρα έκδοσης του αεροπορικού εισιτηρίου.**  
**ΠΡΟΣΟΧΗ!** Οι τιμές των φόρων αεροδρομίων είναι, βασισμένες στην ισχύουσα τιμή πετρελαίου κατά την ημερομηνία έκδοσης του τιμοκαταλόγου.